



Plaza
Pública

c a d e m

**“ TRACK SEMANAL
DE OPINIÓN PÚBLICA ”**

20 de Junio 2016
Estudio #127



METODOLOGÍA DE ESTUDIO

- Técnica:** Encuestas Telefónicas con Cati y encuestas Cara a Cara en puntos de afluencia con Tablet.
- Universo:** Chilenos, hombres y mujeres mayores de 18 años, habitantes de las 73 comunas urbanas con más de 50 mil personas que representan el 70.9% del total del país.
- Muestreo:** Para las entrevistas a través de teléfono fijo el muestreo fue probabilístico, a partir de BBDD con cobertura nacional, propias de CADEM, y dentro del hogar, la selección de los sujetos se hizo por cuotas de sexo, edad y NSE (Alto C1-C2; Medio C3; Bajo D/E). Para las entrevistas cara a cara en punto fijo con tablet se pre-definieron cuotas para comunas específicas en la Región Metropolitana, Valparaíso y Biobío, además de sexo, edad y GSE (ABC1 y D/E) como complemento al muestreo del teléfono fijo.
- Muestra semanal:** 700 casos. 471 entrevistas fueron aplicadas telefónicamente y 229 entrevistas cara a cara en puntos de afluencia. Margen de error de +/- 3,7 puntos porcentuales al 95% de confianza.
- Ponderación:** Los datos fueron ponderados a nivel de sujetos por GSE, Zona, Sexo y Edad, obteniendo una muestra de representación nacional para el universo en estudio.
- Fecha de terreno semanal:** Miércoles 15, Jueves 16 y Viernes 17 de junio de 2016.

A black and white photograph of Michelle Bachelet, the former President of Chile, speaking at a podium. She is wearing glasses and a patterned jacket. The text "GOBIERNO MICHELLE BACHELET Y LAS REFORMAS" is overlaid on the image. The word "GOBIERNO" is in white, "MICHELLE BACHELET" is in purple, and "Y LAS REFORMAS" is in white.

GOBIERNO
MICHELLE BACHELET
Y LAS REFORMAS

APROBACIÓN PRESIDENCIAL

Independiente de su posición política, ¿Usted aprueba o desaprueba la forma como Michelle Bachelet está conduciendo su gobierno?

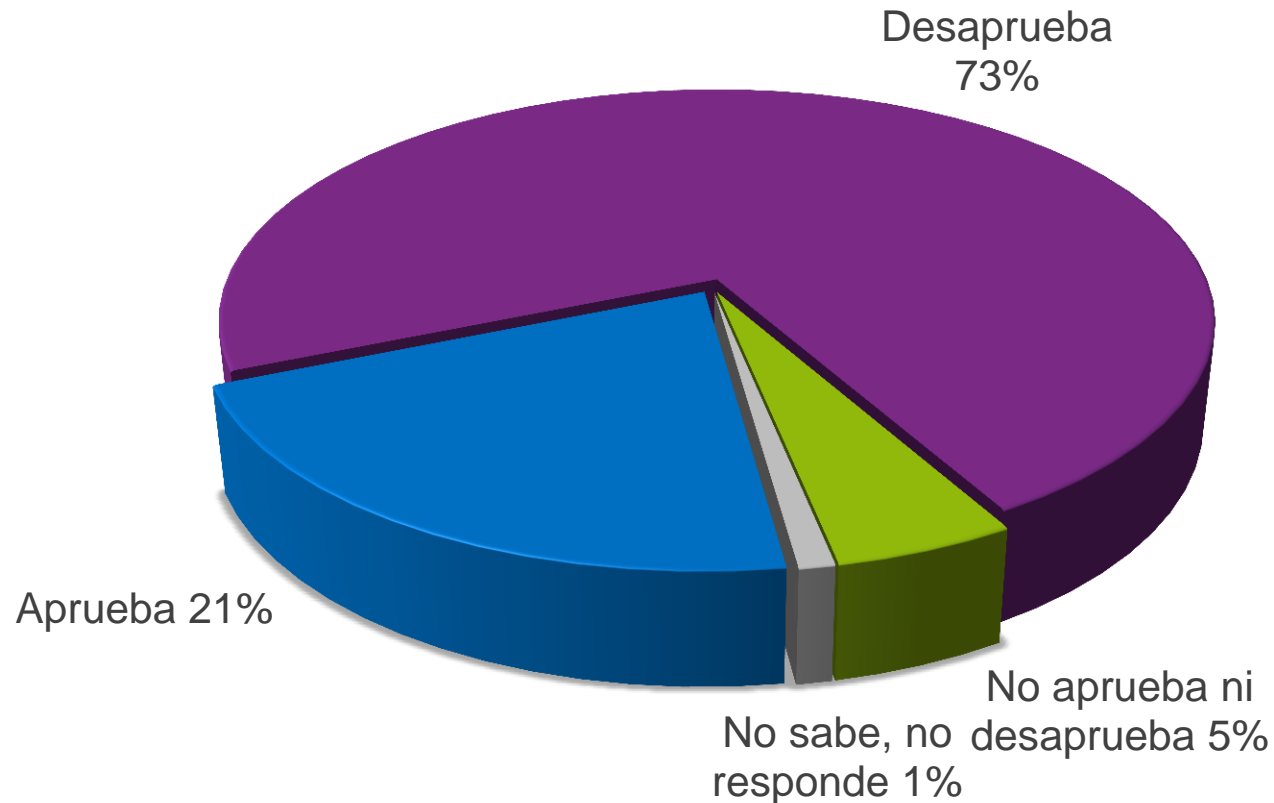

APROBACIÓN PRESIDENCIAL

Independiente de su posición política, ¿Usted aprueba o desaprueba la forma como Michelle Bachelet está conduciendo su gobierno?



— % Aprueba — % Desaprueba

2014

2015

2016

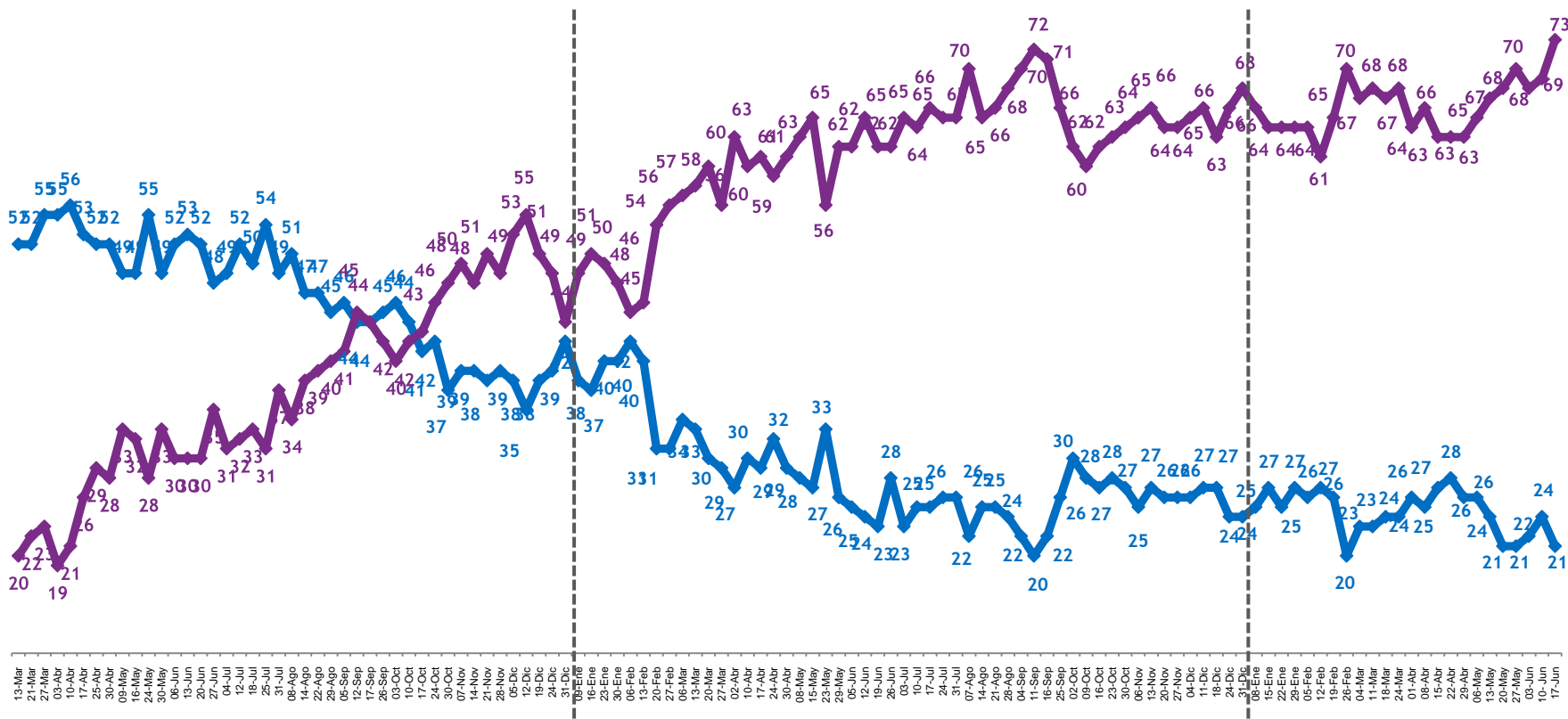

NETO APROBACIÓN PRESIDENCIAL

Diferencia entre aprobadores y desaprobadores

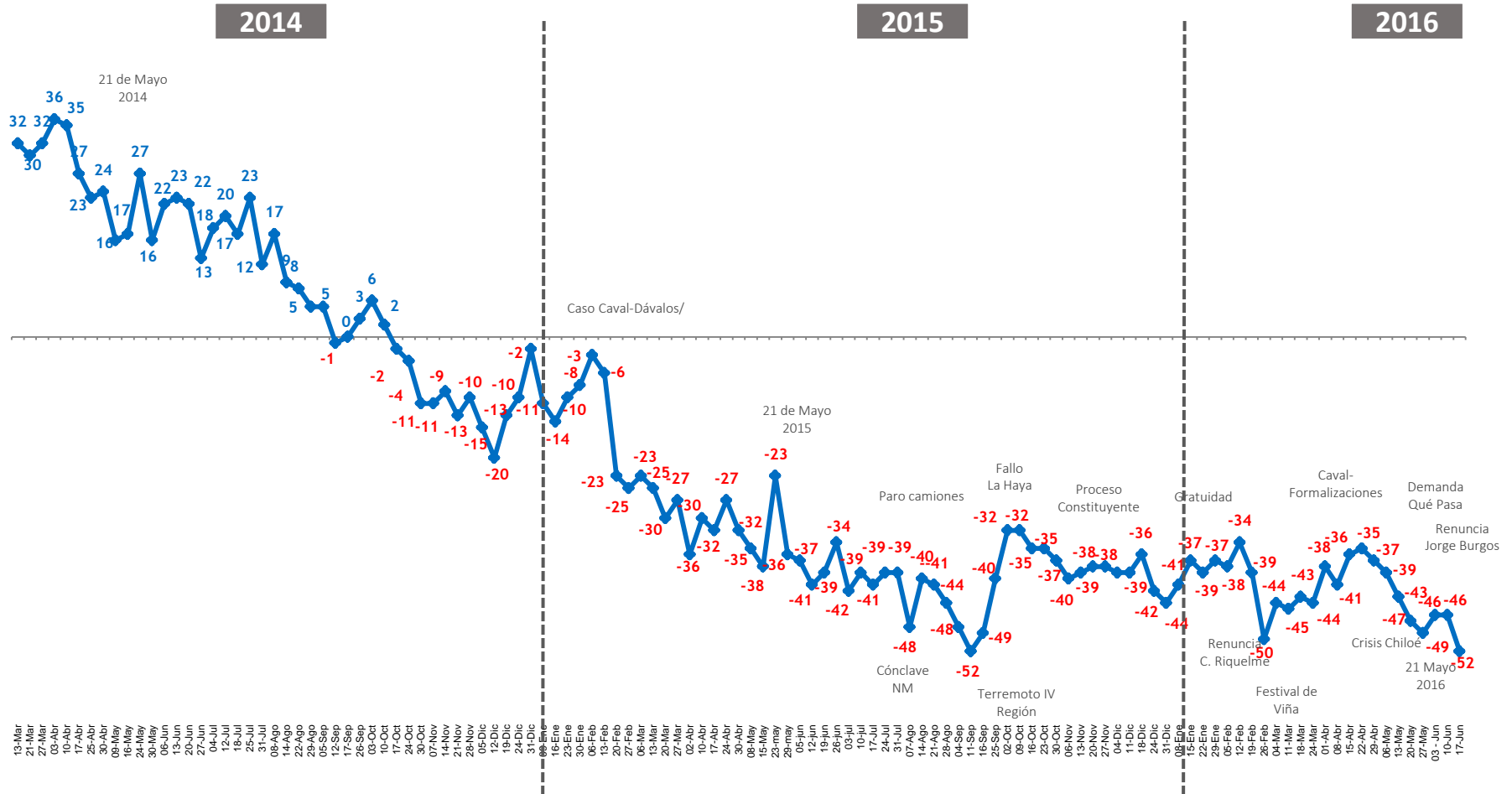

APROBACIÓN GABINETE MINISTERIAL

¿Usted aprueba o desaprueba el desempeño del actual equipo de ministras y ministros de la Presidenta Bachelet?

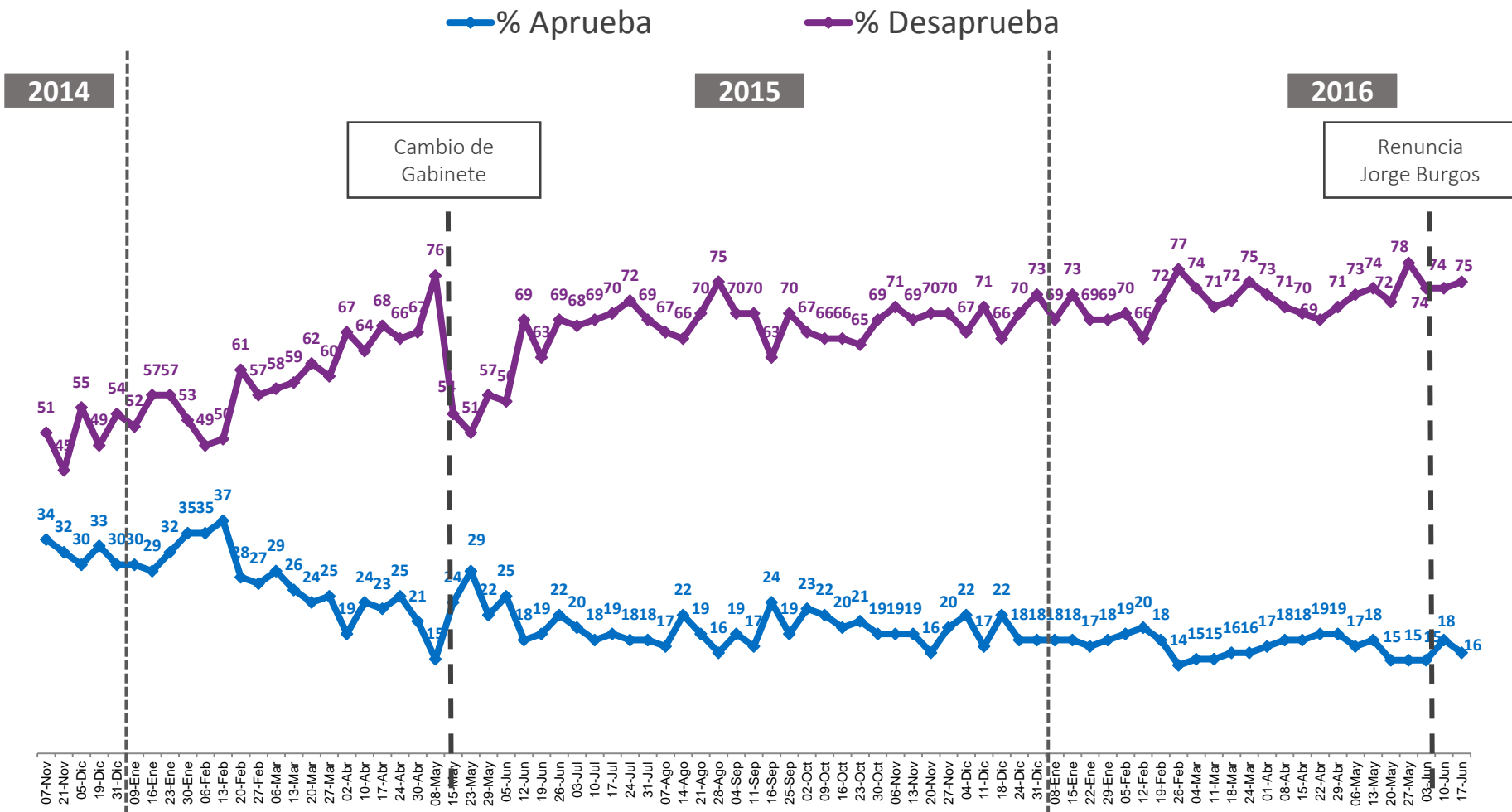

EVALUACIÓN REFORMA TRIBUTARIA

En general, ¿Usted está de acuerdo o en desacuerdo con la reforma tributaria que ya fue aprobada en el Congreso?

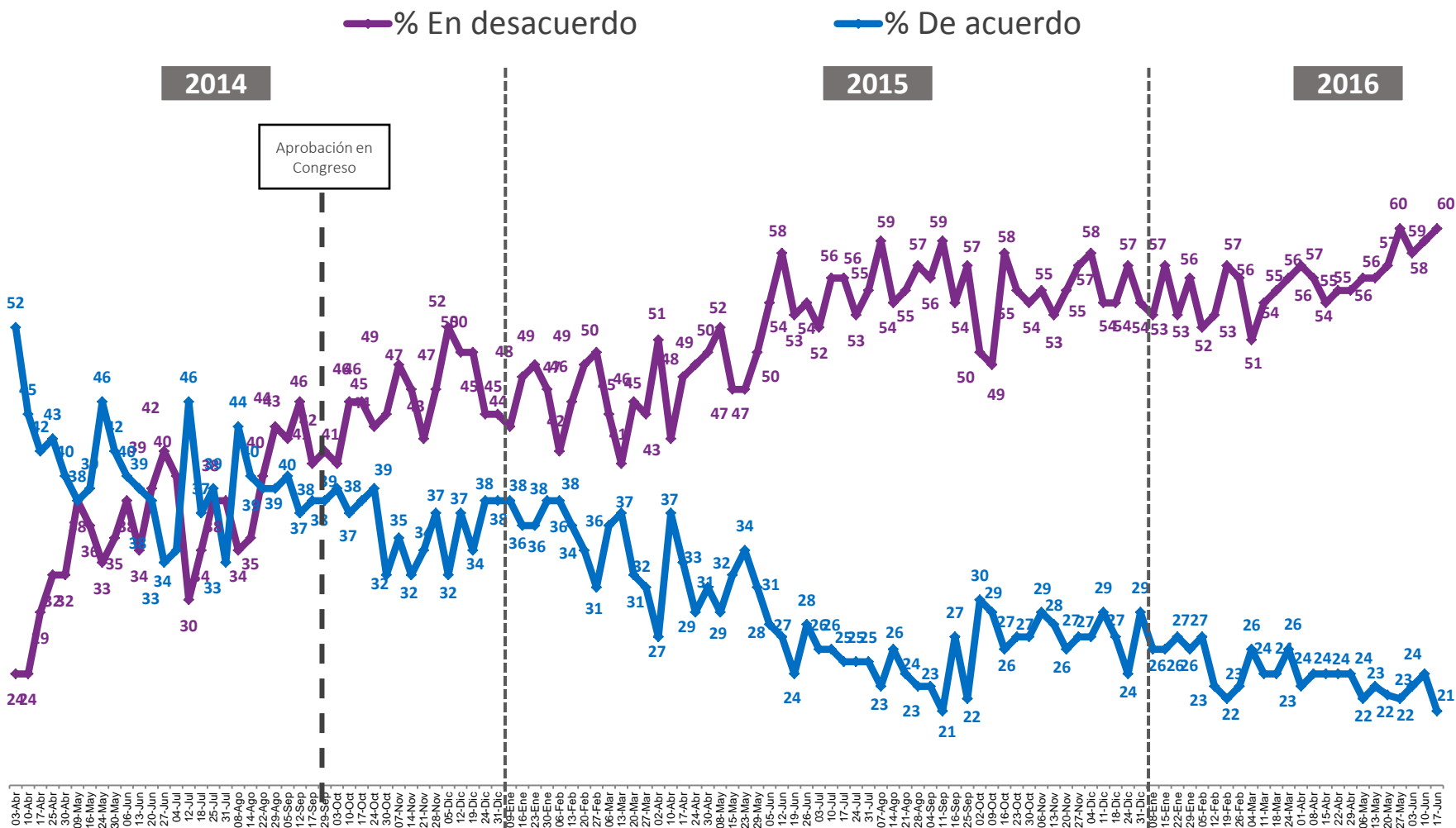

EVALUACIÓN REFORMA EDUCACIONAL

¿Usted está de acuerdo o en desacuerdo con la reforma a la educación del gobierno?

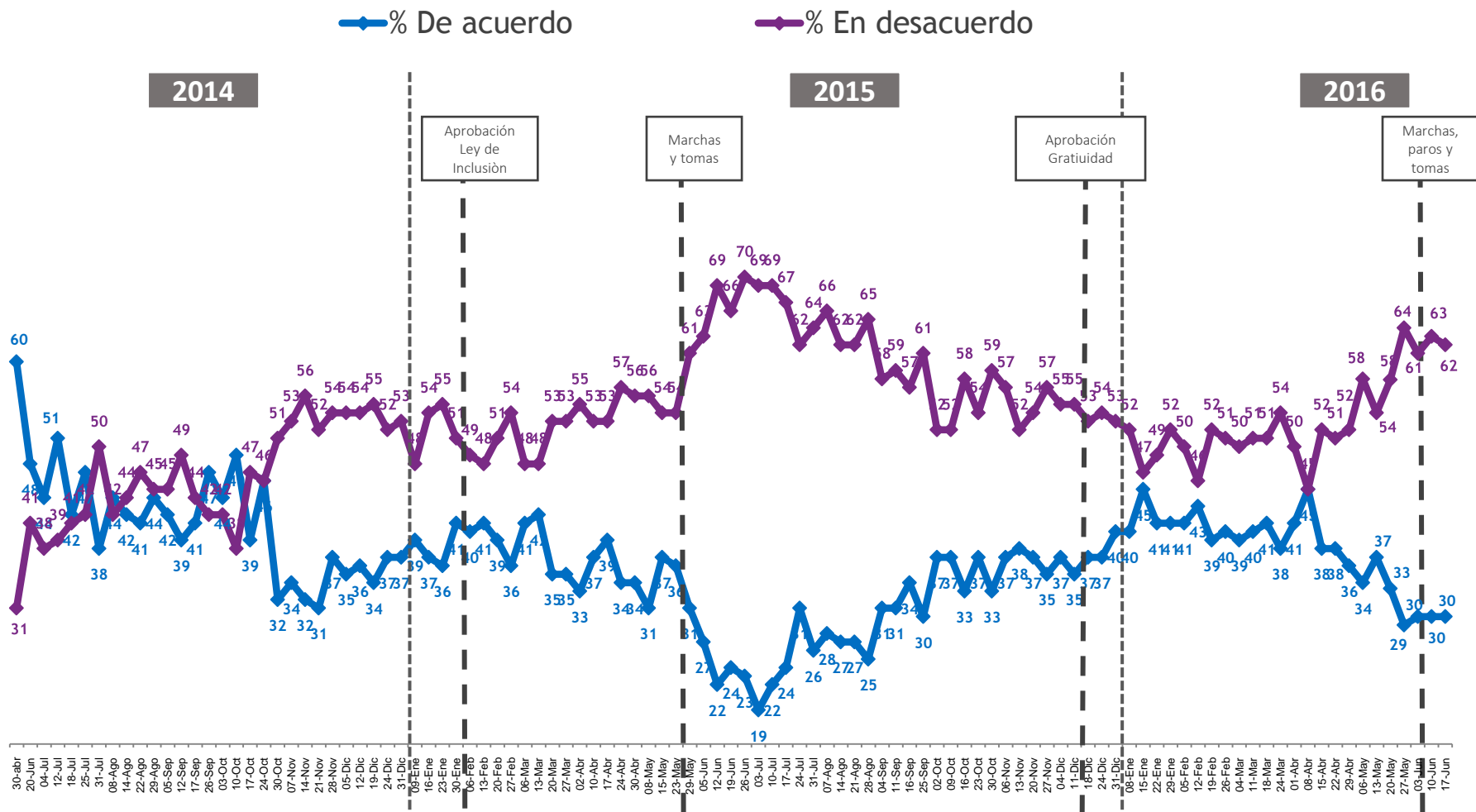

EVALUACIÓN REFORMA LABORAL

En general, ¿Ud. está de acuerdo o en desacuerdo con la reforma laboral presentada por Michelle Bachelet?



—●— % De acuerdo

—●— % En desacuerdo

2014

2015

2016

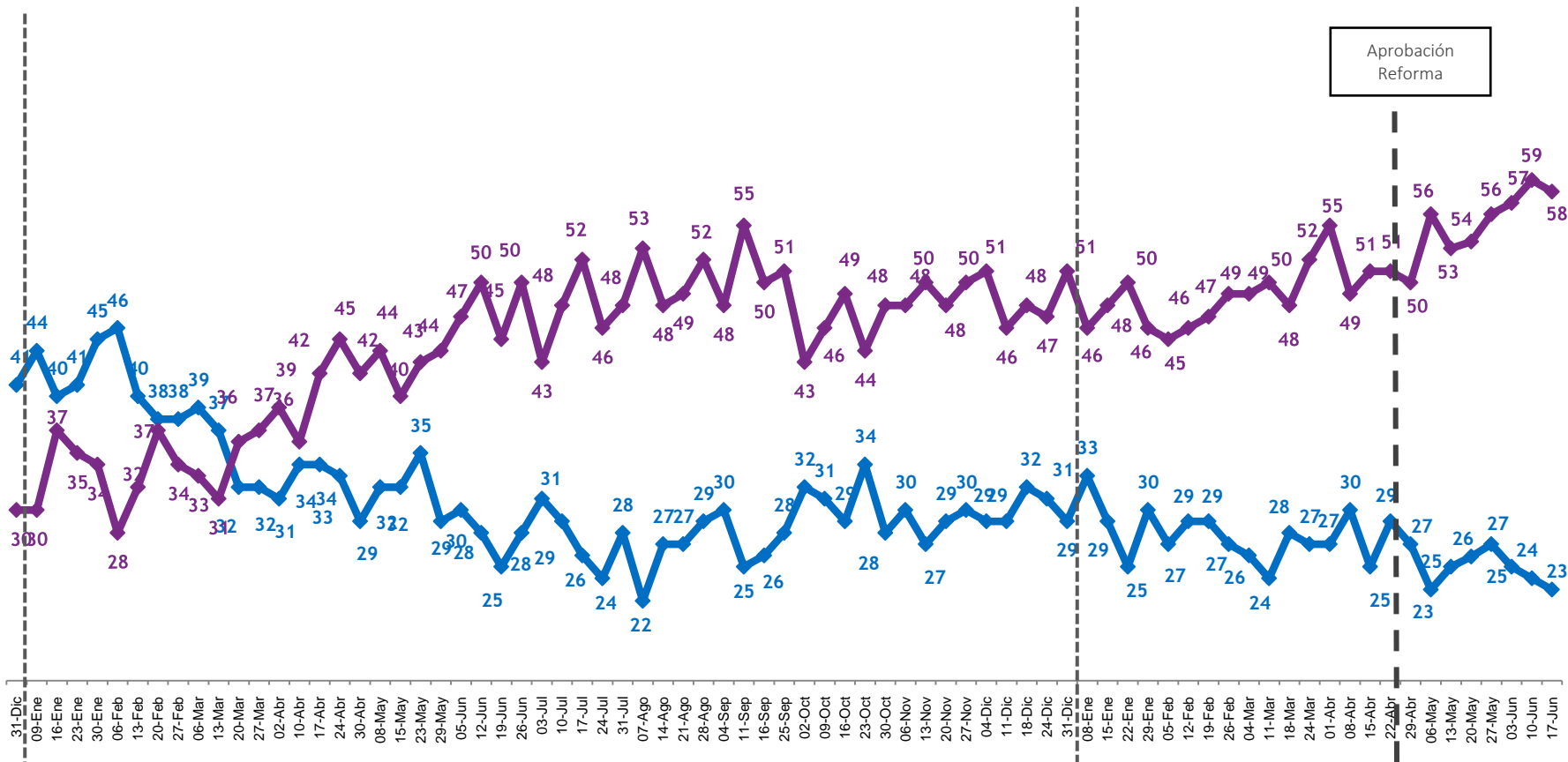

Aprobación Reforma

RANKING POLÍTICO

T13

cadem^o

CONOCIMIENTO FIGURAS POLÍTICAS

¿Ud. conoce o ha oído hablar de...?

% Si

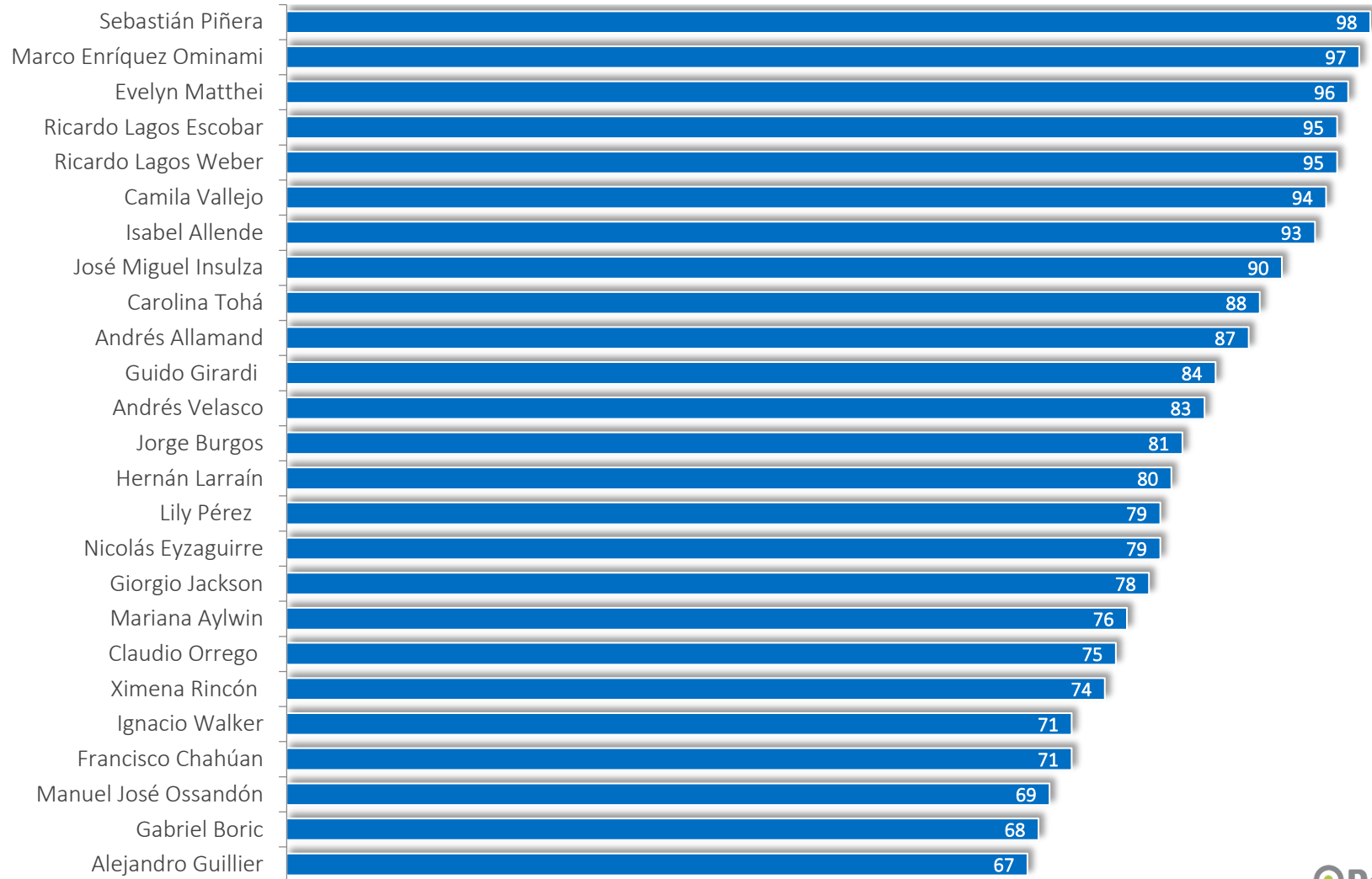

Casos: 700

CONOCIMIENTO FIGURAS POLÍTICAS - EVOLUTIVO

¿Ud. conoce o ha oído hablar de...?

% Si

	Abril	Mayo	Junio
Sebastián Piñera	99	98	98
Marco Enríquez Ominami	97	97	97
Evelyn Matthei	97	96	96
Ricardo Lagos Escobar	96	98	95
Ricardo Lagos Weber	95	93	95
Camila Vallejo	94	92	94
Isabel Allende	93	92	93
José Miguel Insulza	90	89	90
Carolina Tohá	88	88	88
Andrés Allamand	89	87	87
Guido Girardi	84	85	84
Andrés Velasco	85	82	83
Jorge Burgos	64	67	81 
Hernán Larraín	79	77	80
Lily Pérez	82	80	79
Nicolás Eyzaguirre	79	77	79
Giorgio Jackson	74	76	78
Mariana Aylwin	-	76	76
Claudio Orrego	72	77	75
Ximena Rincón	75	71	74
Ignacio Walker	68	70	71
Francisco Chahúan	70	67	71
Manuel José Ossandón	65	67	69
Gabriel Boric	-	66	68
Alejandro Guillier	-	67	67



EVALUACIÓN DE FIGURAS POLÍTICAS

En general, ¿Ud. aprueba o desaprueba el desempeño político de...?



■ % Desaprueba ■ % Aprueba

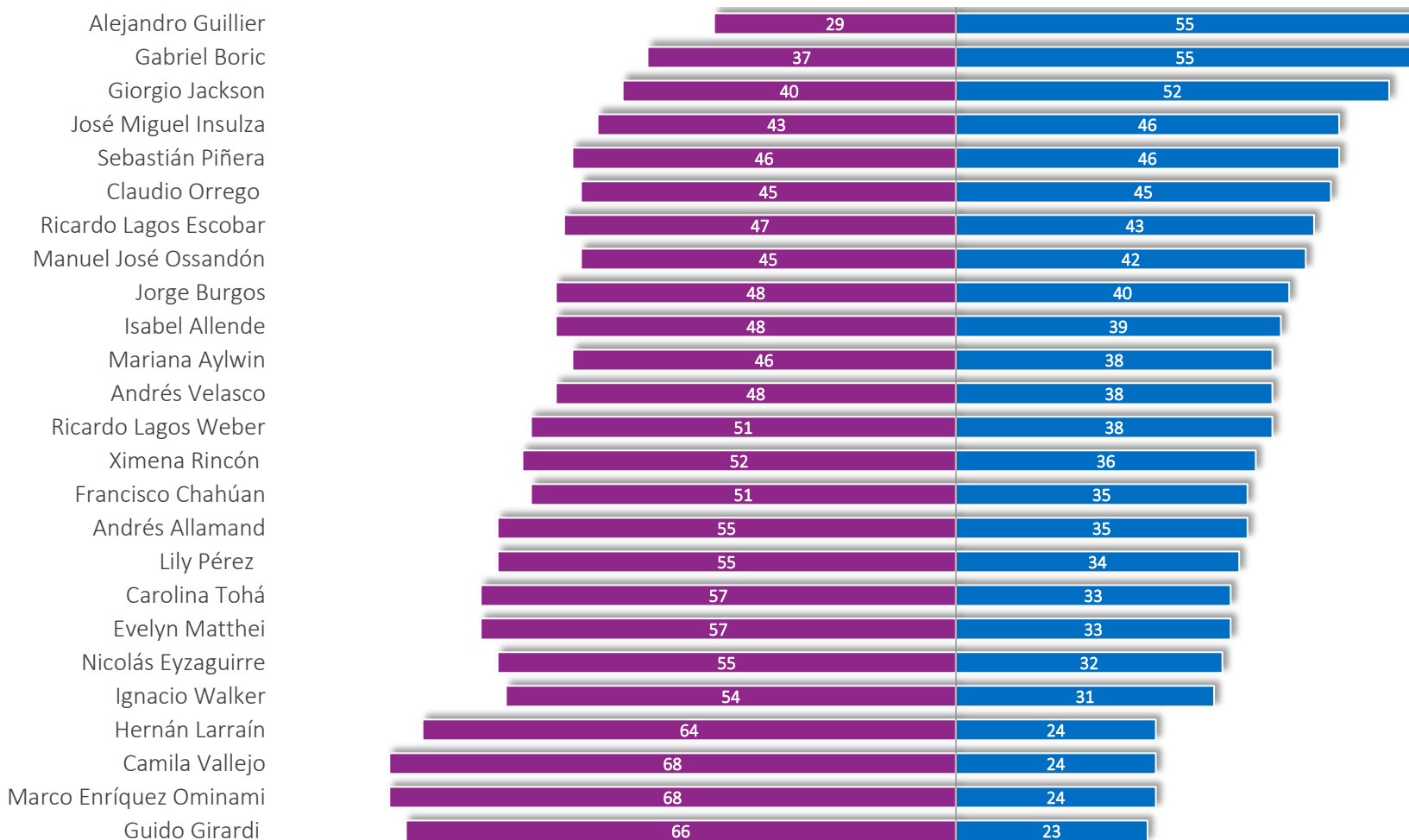

Casos: En base a conocimiento de actores. Se omiten categorías 'No aprueba ni desaprueba' y 'No sabe, no responde'.

EVALUACIÓN DE FIGURAS POLÍTICAS

En general, ¿Ud. Aprueba o desaprueba el desempeño político de...?

% Aprueba

	Abril	Mayo	Junio
Alejandro Guillier	-	49	55
Gabriel Boric	-	54	55
Giorgio Jackson	57	54	52
José Miguel Insulza	43	40	46
Sebastián Piñera	45	46	46
Claudio Orrego	43	37	45
Ricardo Lagos Escobar	37	41	43
Manuel José Ossandón	43	44	42
Jorge Burgos	33	33	40
Isabel Allende	47	38	39
Mariana Aylwin	-	37	38
Andrés Velasco	35	35	38
Ricardo Lagos Weber	33	34	38
Ximena Rincón	39	37	36
Francisco Chahúan	35	35	35
Andrés Allamand	30	32	35
Lily Pérez	32	34	34
Carolina Tohá	37	33	33
Evelyn Matthei	29	29	33
Nicolás Eyzaguirre	30	30	32
Ignacio Walker	29	31	31
Hernán Larraín	17	20	24
Camila Vallejo	25	23	24
Marco Enríquez Ominami	25	23	24
Guido Girardi	23	19	23

Casos: En base a conocimiento de actores.

Las flechas consideran cambios significativos entre Abril y Junio o entre Mayo y Junio.

EVALUACIÓN DE FIGURAS – MEJOR EVALUADOS

En general, ¿Ud. Aprueba o desaprueba el desempeño político de...?

% Aprueba

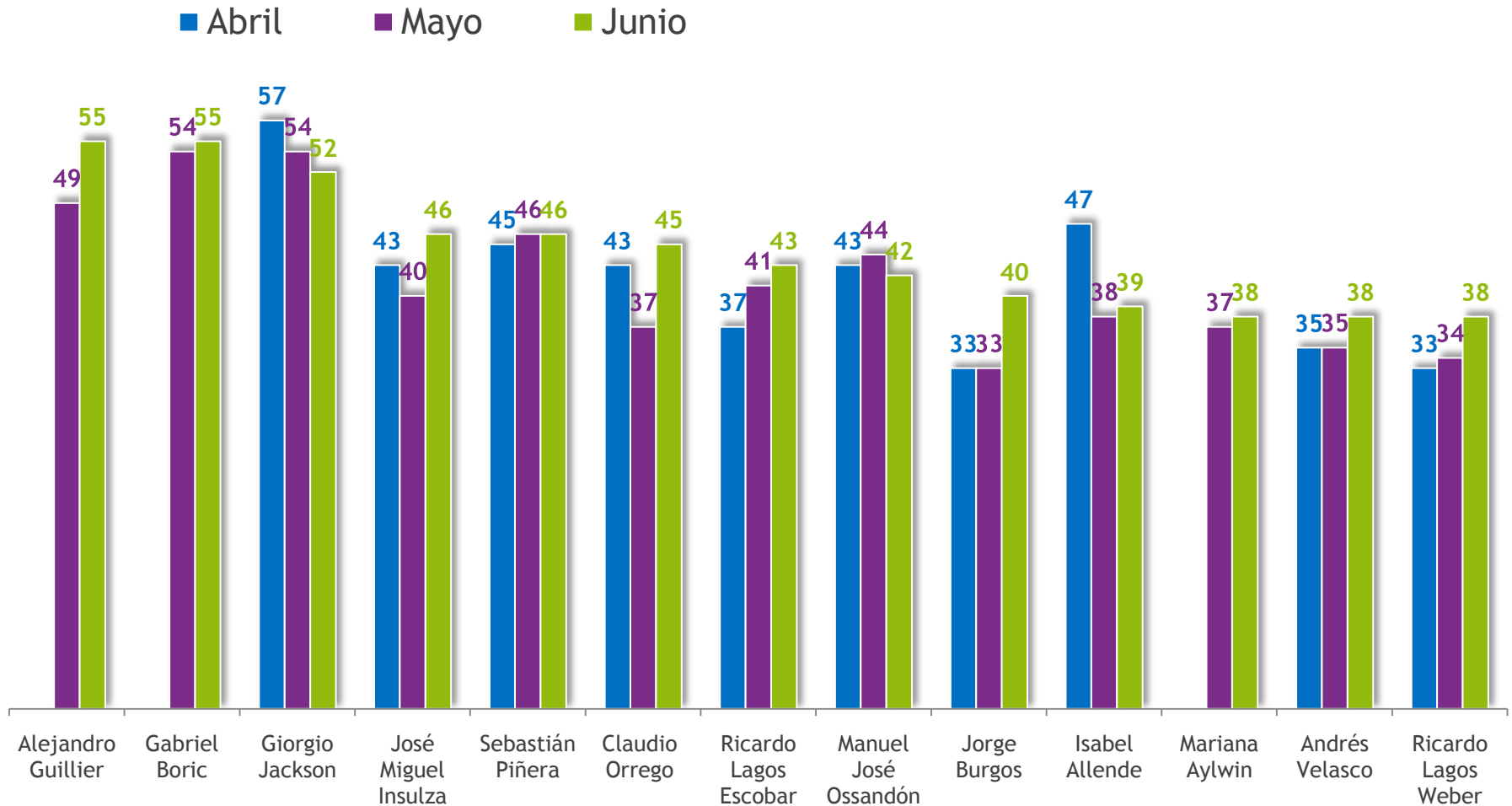

Casos: En base a conocimiento de actores.

EVALUACIÓN DE FIGURAS – PEOR EVALUADOS

En general, ¿Ud. Aprueba o desaprueba el desempeño político de...?

% Aprueba



■ Abril ■ Mayo ■ Junio

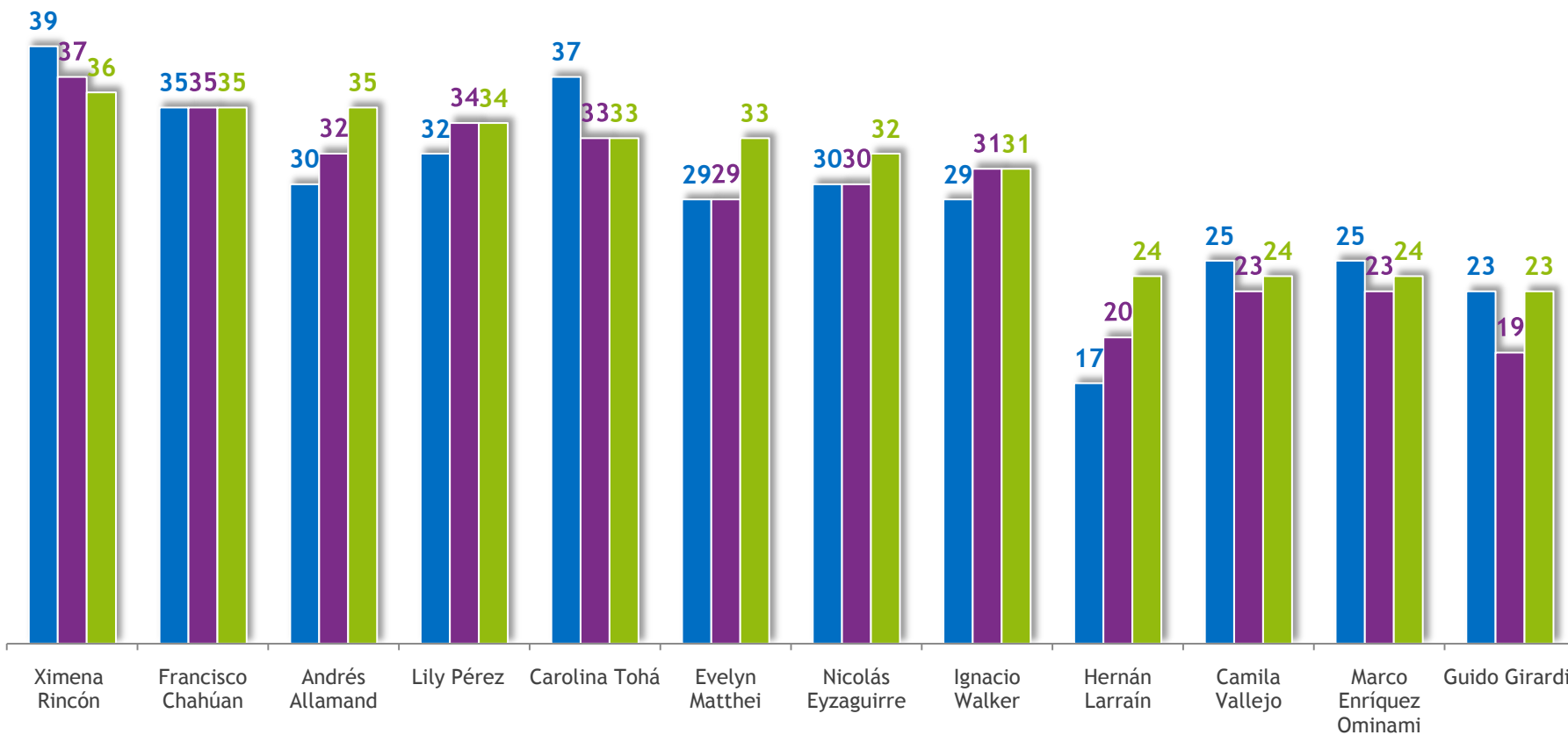

Casos: En base a conocimiento de actores.

CONOCIMIENTO Y APROBACIÓN FIGURAS POLÍTICAS: JUNIO



Menor conocimiento
Mayor aprobación

Mayor conocimiento
Mayor aprobación

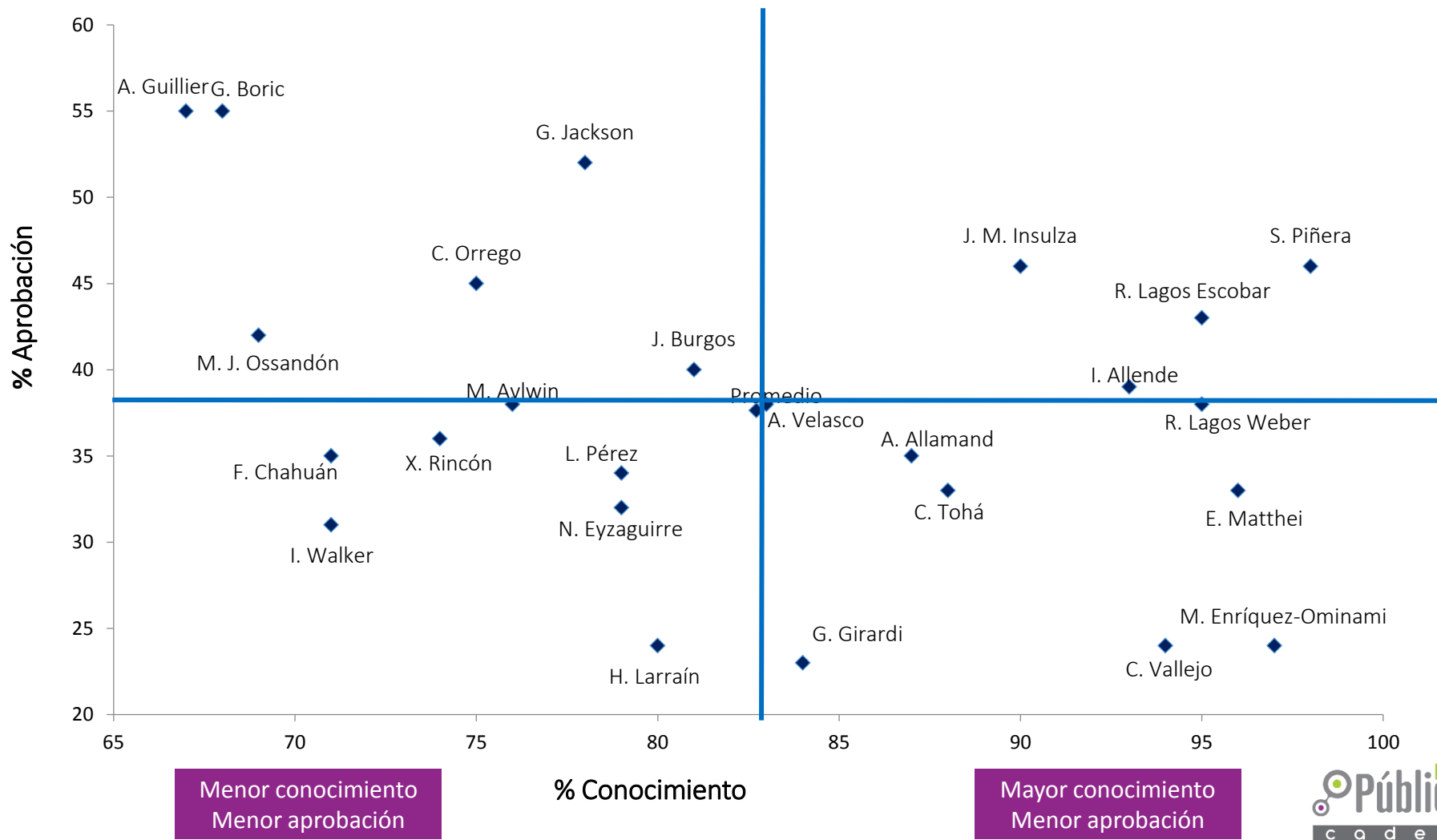

INBA
EN
TOMAI

MOVILIZACIÓN ESTUDIANTIL



POSICIÓN FRENTE AL MOVIMIENTO ESTUDIANTIL

¿Usted está de acuerdo o en desacuerdo con.....?

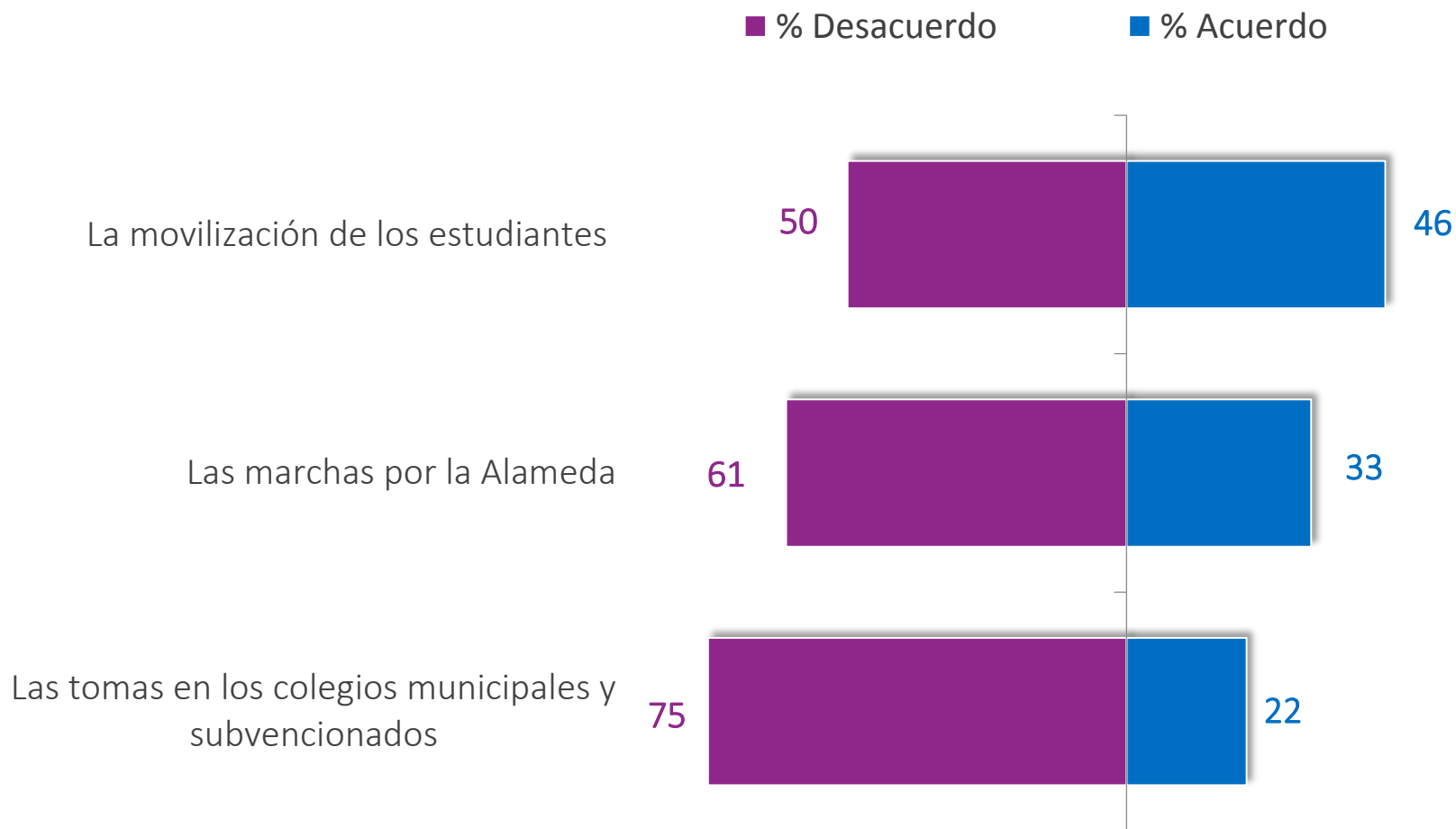

Casos: 700. Se omiten categorías 'Ni de acuerdo ni en desacuerdo' y 'No sabe no responde'

PERCEPCIÓN SOBRE MOVIMIENTO ESTUDIANTIL

En general, ¿Usted cree que el movimiento estudiantil durante las últimas semanas se ha...?

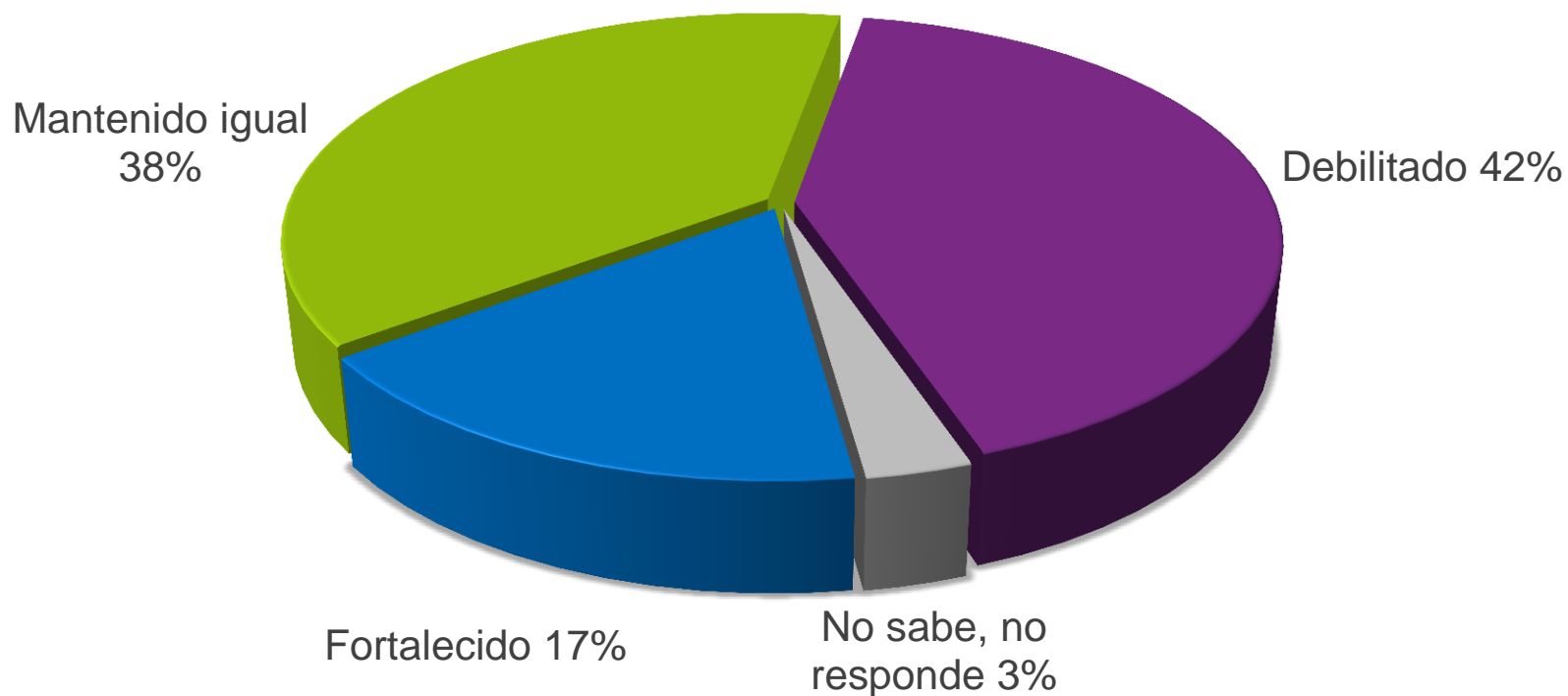

PERCEPCIONES SOBRE LAS MOVILIZACIONES

¿Usted está de acuerdo o en desacuerdo con.....?



■ % Desacuerdo ■ % Acuerdo

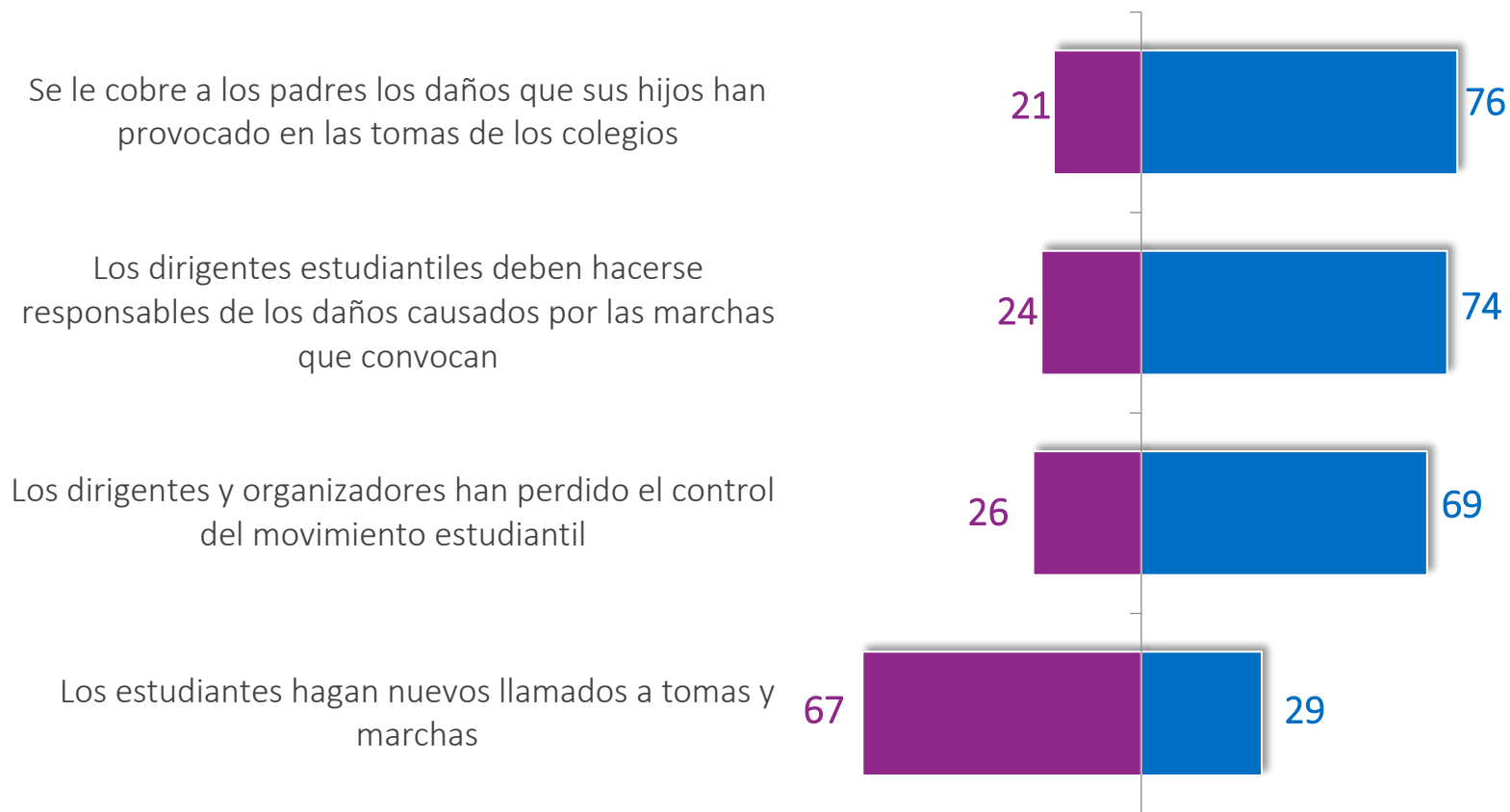

Casos: 700. Se omiten categorías 'Ni de acuerdo ni en desacuerdo' y 'No sabe no responde'

PRINCIPAL RESPONSABLE DE VIOLENCIA

¿Quién cree usted que es el principal responsable de que jóvenes actúen con tanta violencia en las últimas movilizaciones? %



■ % Total menciones ◆ % Primera mención

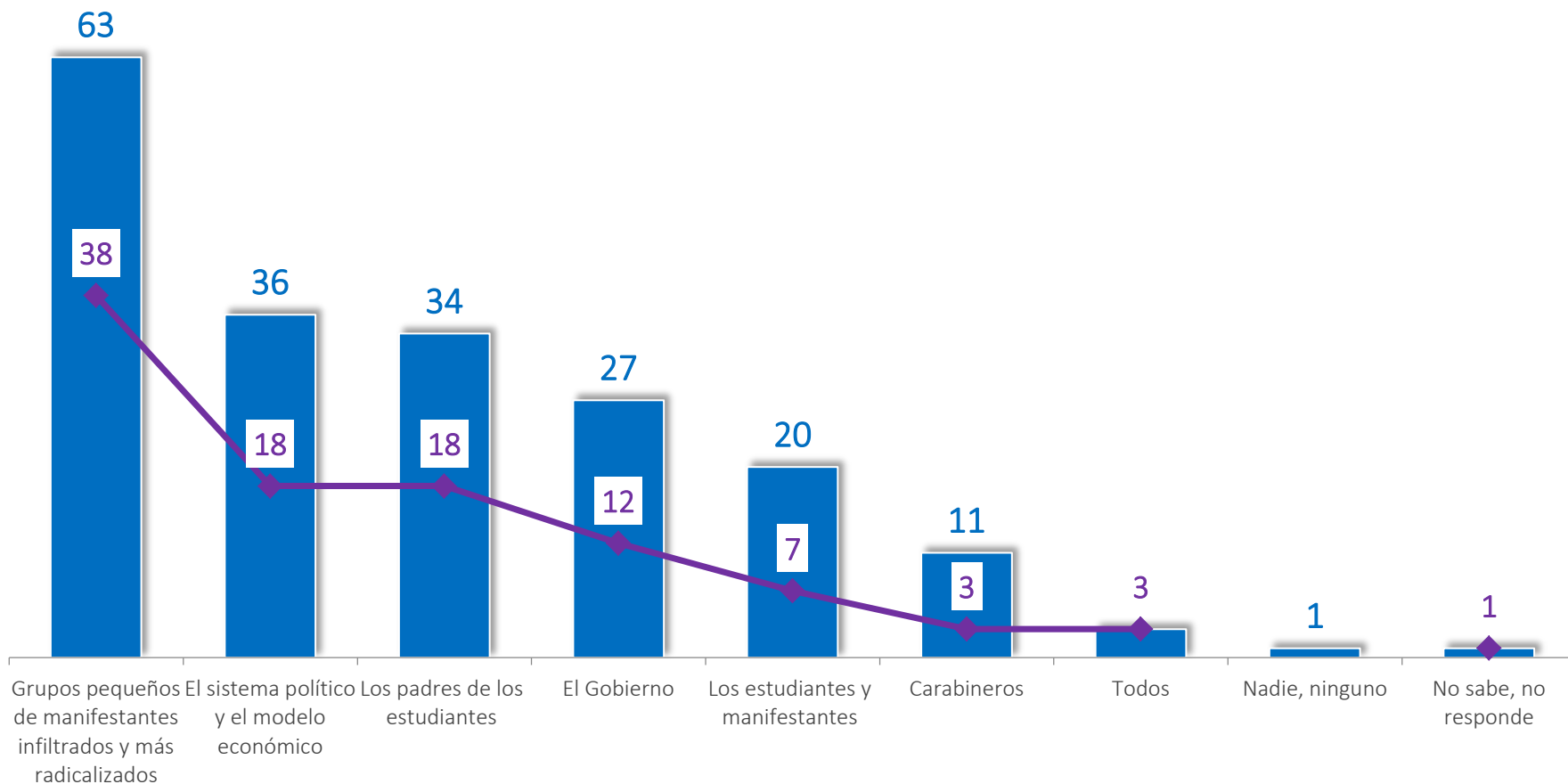

Casos: 700

DERECHO QUE DEBE PRIVILEGIAR EL GOBIERNO

¿Qué derecho cree usted que debe privilegiar principalmente el gobierno de la Presidenta Bachelet...?



El de orden público
y el respeto por la
propiedad pública y
privada 64%

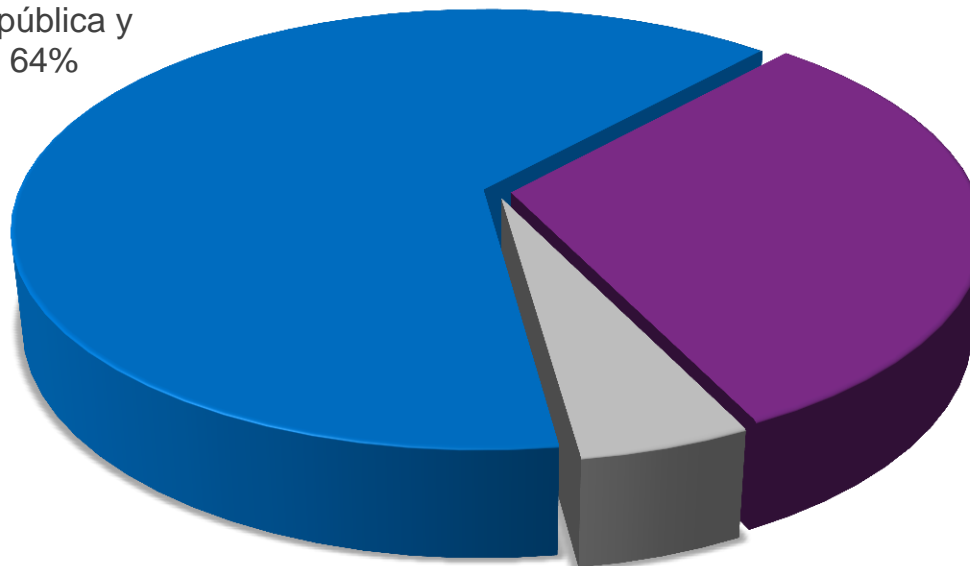

El derecho de
participación y
movilización de
organizaciones
sociales 31%

No sabe, no
responde 5%



ECONOMÍA
Y SOCIEDAD

EVALUACIÓN PAÍS

Pensando en todos los aspectos políticos, económicos y sociales, ¿Ud. cree que el país va por un buen camino o por un mal camino?

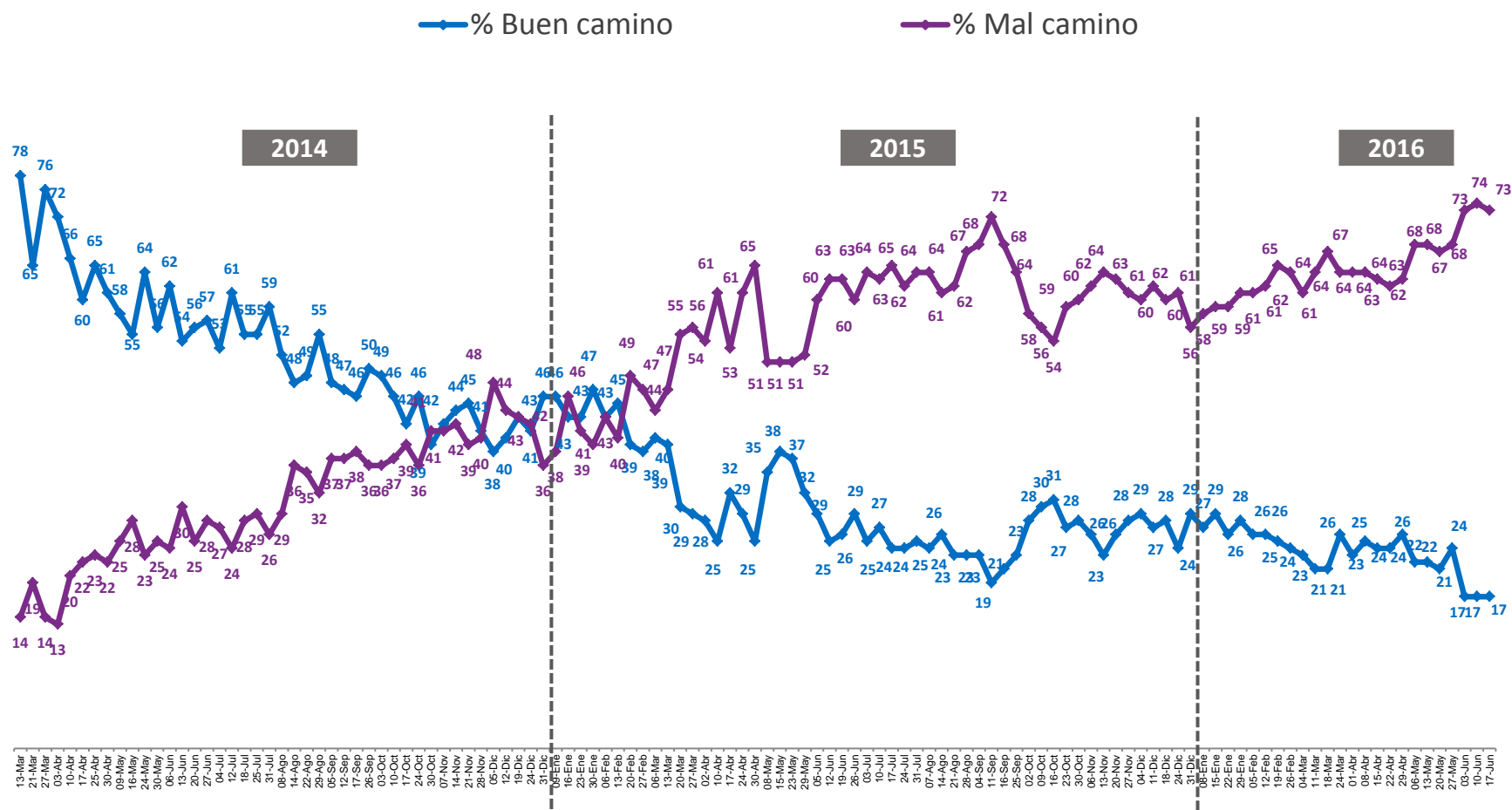

PERCEPCIÓN DE PROGRESO ECONÓMICO

¿Ud. cree que en el momento actual la economía chilena está: progresando, estancada o en retroceso?

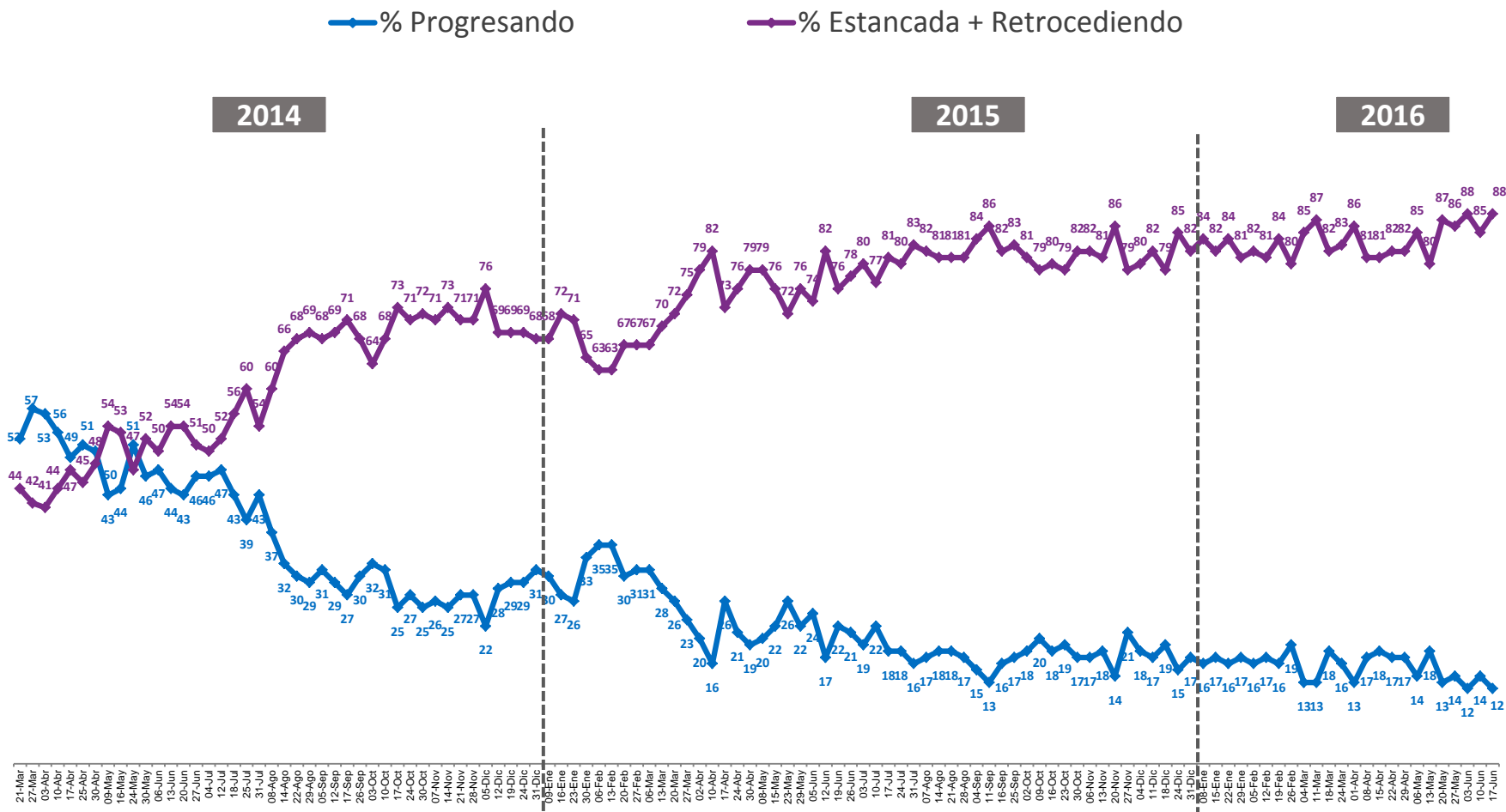

EVALUACIÓN ECONÓMICA PERSONAL Y FAMILIAR

¿Cómo calificaría usted la situación económica actual de usted y su familia?

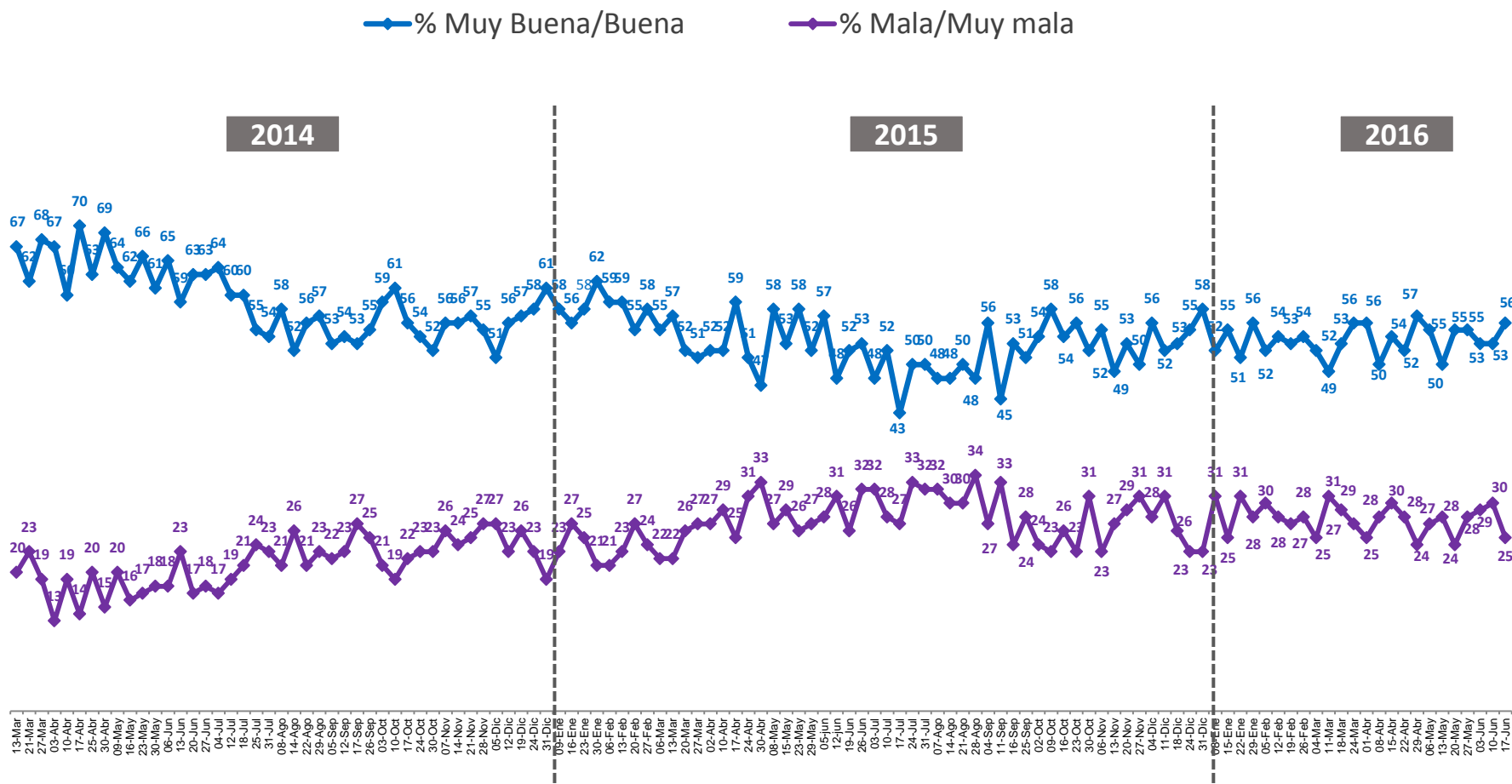

La diferencia para completar 100% corresponde a las respuestas “ni buena ni mala” y ‘No sabe, no responde’

EXPECTATIVAS DE CONSUMO

¿Cómo calificaría usted la situación económica de los consumidores para poder comprar bienes y servicios?

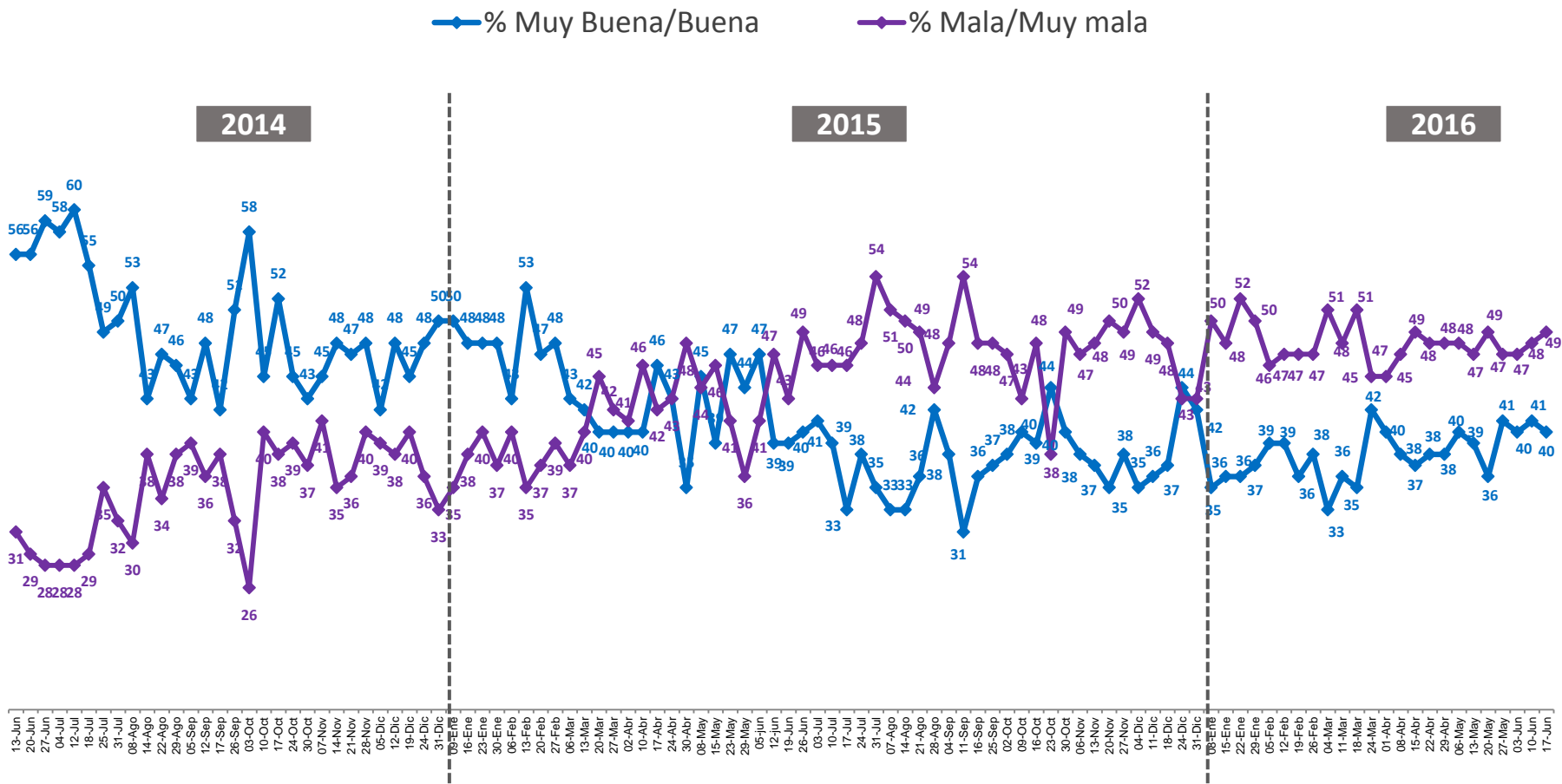

La diferencia para completar 100% corresponde a las respuestas “ni buena ni mala” y ‘No sabe, no responde’

EXPECTATIVAS DE EMPLEO

¿Cómo calificaría usted la situación actual del empleo en el país?



— % Muy Buena/Buena — % Mala/Muy mala

2014

2015

2016

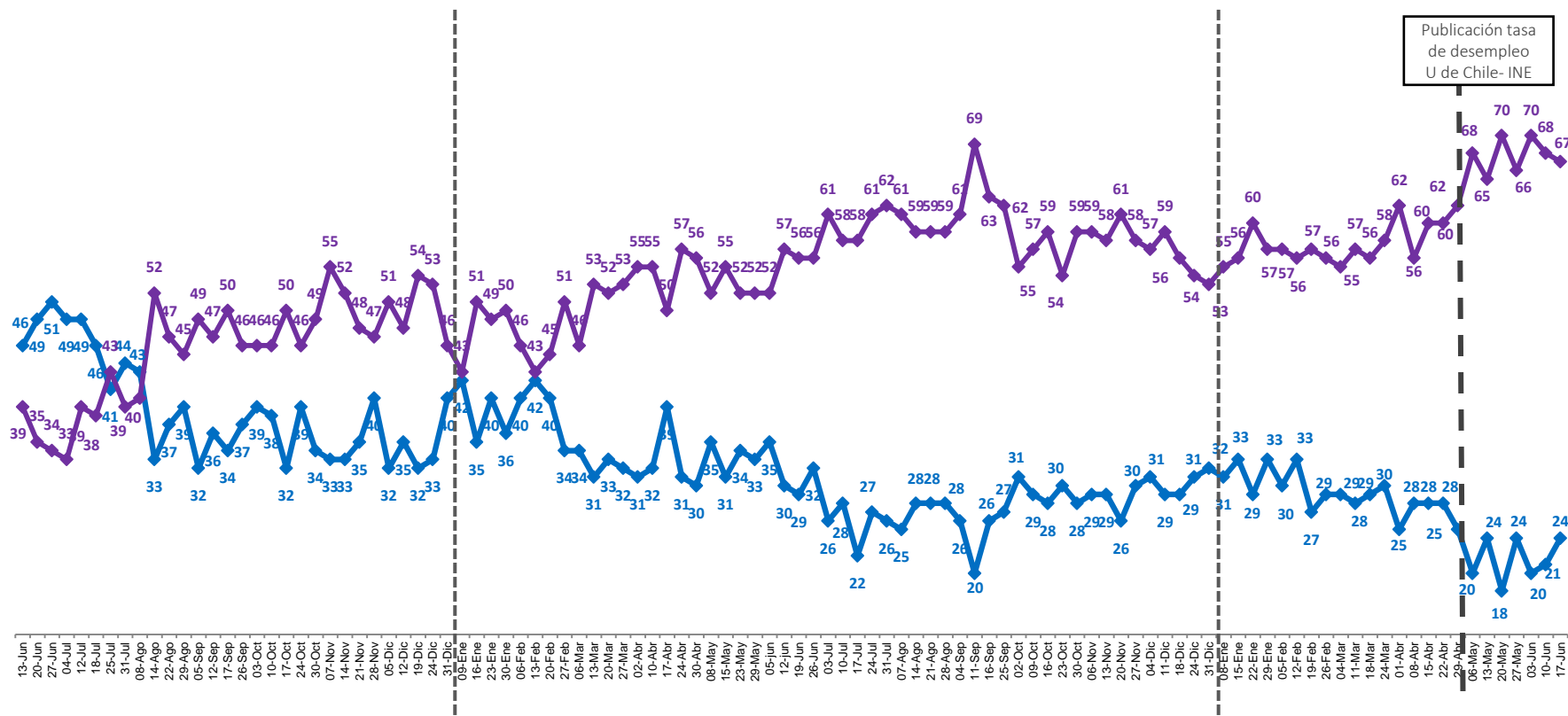

La diferencia para completar 100% corresponde a las respuestas “ni buena ni mala” y ‘No sabe, no responde’

PERCEPCIÓN ECONÓMICA DE LAS EMPRESAS

¿Cómo calificaría usted la situación económica actual de las empresas?

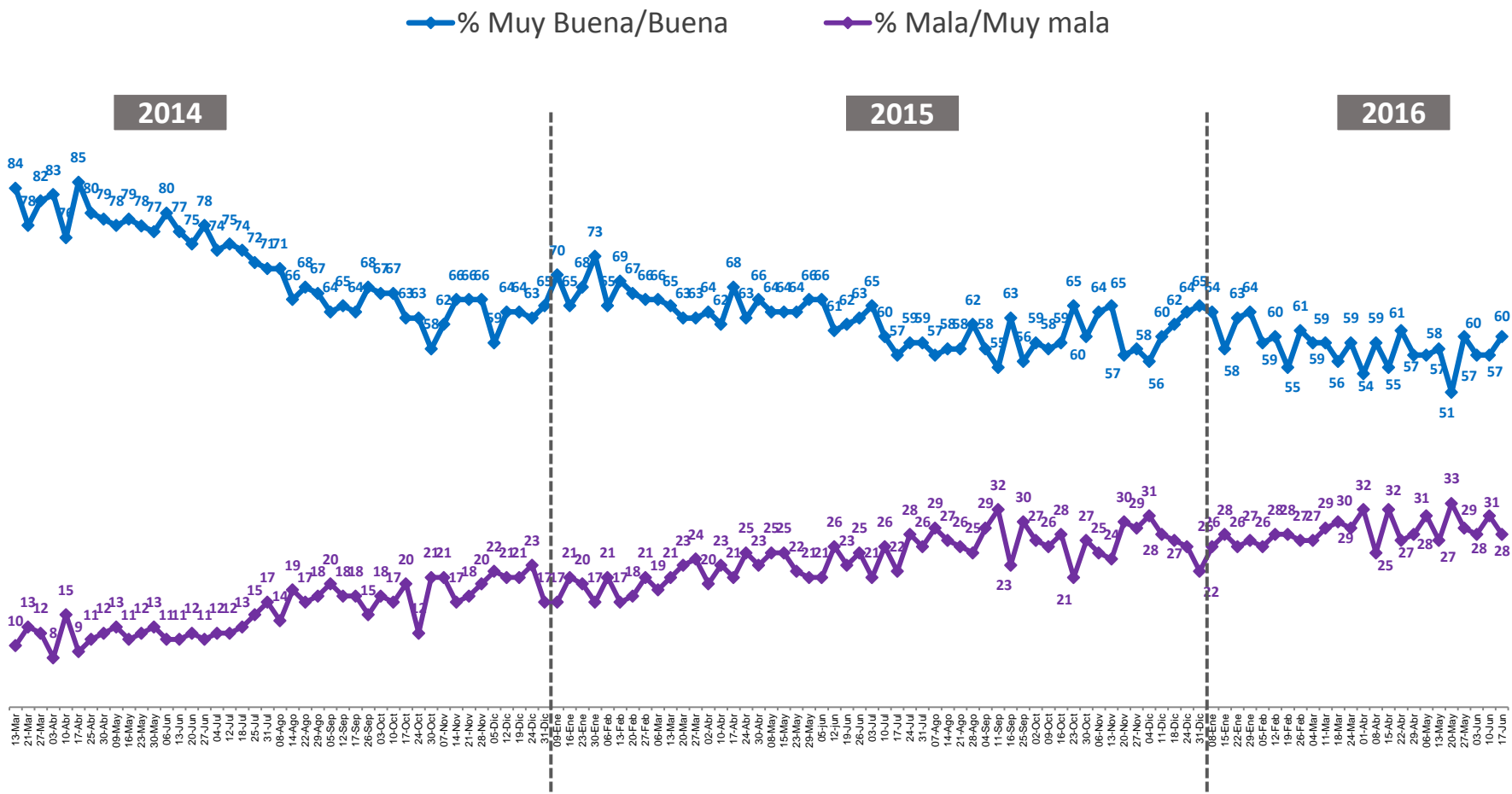

La diferencia para completar 100% corresponde a las respuestas “ni buena ni mala” y ‘No sabe, no responde’

EXPECTATIVAS FUTURO DEL PAÍS

En general ¿Cómo se siente usted acerca del futuro del país?



◆ % Muy optimista/Optimista
 ◆ % Pesimista/Muy pesimista
 ◆ % Ni optimista ni pesimista

2015

2016

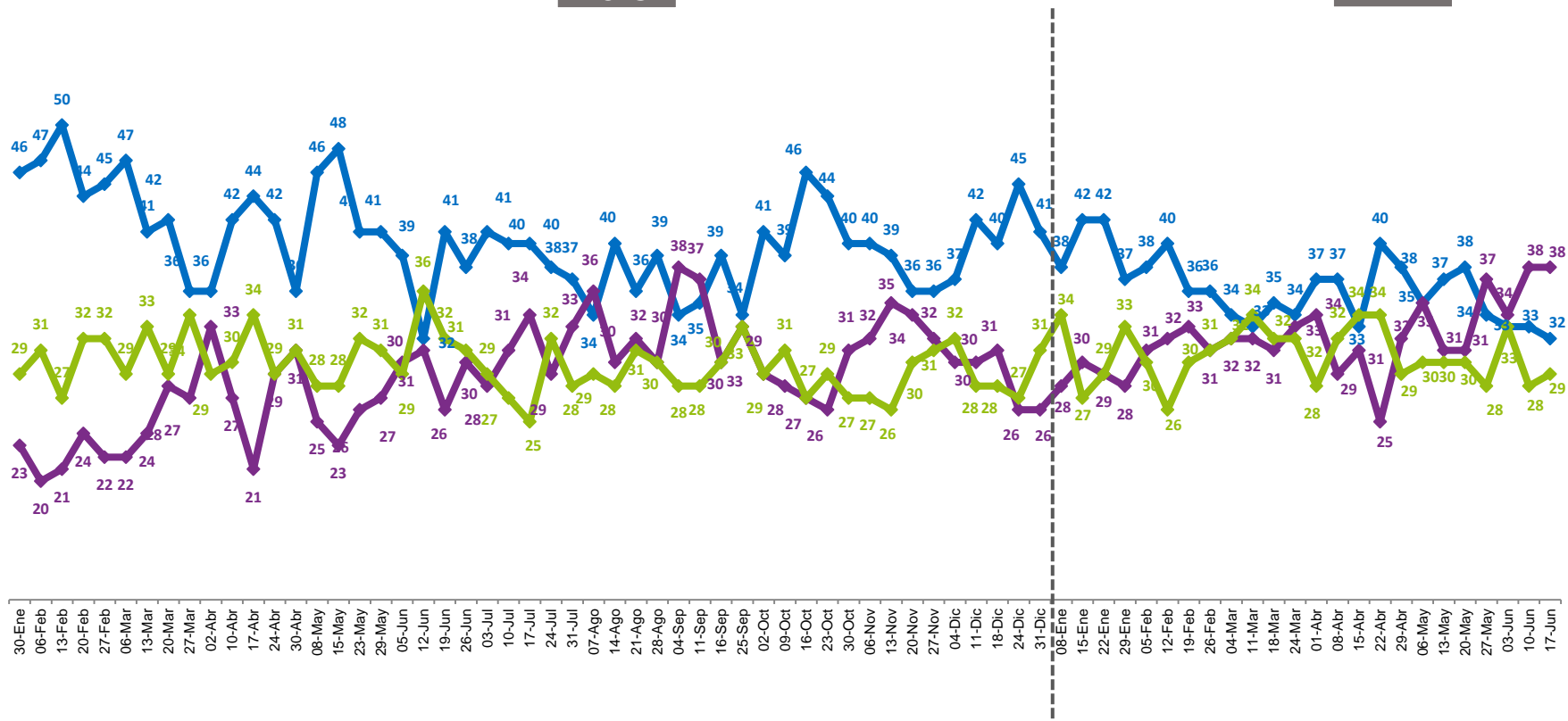

La diferencia para completar 100% corresponde a las respuestas 'No sabe, no responde'



Plaza
Pública

c a d e m